

# 御造営・修築工事

社殿、灯籠、鳥居、参道、社台座燈の石工事、境内整備などご相談ください。



令和8年5月



棟札用木札・御鑰付

## 神明造り

本柱芯々	屋根巾	屋根奥行	総高	価格
1尺	72cm	85cm	95cm	<b>680,000</b>
1尺2寸	87cm	102cm	114cm	<b>1,000,000</b>
1尺3寸	94cm	111cm	124cm	<b>1,200,000</b>
1尺5寸	108cm	128cm	143cm	<b>1,700,000</b>
1尺8寸	129cm	153cm	171cm	<b>2,600,000</b>
2尺	144cm	170cm	190cm	<b>3,500,000</b>
2尺5寸	190cm	179cm	235cm	<b>4,400,000</b>
3尺	230cm	214cm	275cm	<b>6,000,000</b>



令和8年5月

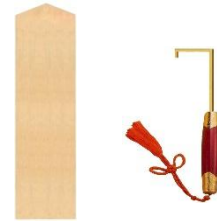

棟札用木札・御鑰付

八幡造り

本柱芯々	屋根巾	屋根奥行	棟高	棟仕舞 千木勝男木なし	本式 千木勝男木付
1尺	77cm	96cm	114cm	1,100,000	1,400,000
1尺2寸	93cm	116cm	137cm	1,260,000	1,600,000
1尺3寸	100cm	125cm	148cm	1,600,000	2,000,000
1尺5寸	115cm	144cm	170cm	2,300,000	2,900,000
1尺8寸	138cm	173cm	204cm	3,200,000	4,000,000
2尺	154cm	193cm	227cm	3,600,000	4,500,000
2尺5寸	203cm	227cm	263cm	5,800,000	7,300,000
3尺	217cm	243cm	282cm	8,300,000	10,400,000



令和8年5月



祠宮

柱外々	屋根巾	屋根行	総高	価格
1尺	54cm	73cm	91cm	790,000
1尺2寸	67cm	80cm	110cm	940,000
1尺3寸	71cm	94cm	115cm	1,160,000
1尺5寸	84cm	107cm	140cm	1,700,000

内陣調度：戸張・御簾・壁代・厚畳付、棟札用木札付



鞘建宮

柱外々	屋根巾	屋根行	総高	価格
1尺	56cm	72cm	90cm	720,000
1尺2寸	63cm	80cm	100cm	800,000
1尺3寸	71cm	90cm	105cm	900,000
1尺5寸	80cm	95cm	125cm	1,300,000

内陣調度：戸張・御簾・壁代・厚畳付、棟札用木札付



板宮丸柱造り

柱外々	屋根巾	屋根行	総高	価格
1尺	51cm	68cm	80cm	258,000
1尺1寸	58cm	77cm	86cm	296,000
1尺2寸	65cm	81cm	95cm	420,000
1尺3寸	70cm	86cm	103cm	580,000
1尺5寸	80cm	94cm	118cm	660,000

内陣調度：戸張・厚畳付、棟札用木札付



板宮造り

柱外々	屋根巾	屋根行	総高	価格
8寸	44cm	46cm	57cm	96,000
1尺	52cm	61cm	70cm	120,000
1尺1寸	57cm	64cm	77cm	150,000
1尺2寸	61cm	69cm	85cm	170,000
1尺3寸	67cm	75cm	96cm	238,000
1尺5寸	82cm	95cm	115cm	360,000

内陣調度：戸張・厚畳付、棟札用木札付



柱に奉納者名などを  
記入することもできます。  
文字原稿をご用意して  
お問い合わせください。

朱塗板屋根造り 1燈

火袋幅	木地屋根	屋根銅葺
5寸	190,000	250,000
6寸	210,000	260,000
7寸	270,000	360,000
8寸	360,000	430,000
1尺	570,000	640,000

流れ厚屋根造り 1燈

火袋幅	白木桧材	外材朱塗
5寸	320,000	370,000
6寸	370,000	420,000
7寸	440,000	500,000
8寸	570,000	650,000
1尺	820,000	900,000



白木折屋造り

火袋幅	1燈価格
5寸	190,000
6寸	210,000
7寸	240,000
8寸	280,000
1尺	380,000

白木神明造り

火袋幅	1燈価格
5寸	200,000
6寸	220,000
7寸	260,000
8寸	300,000
1尺	400,000

アルミ製献灯籠

屋根巾	1燈価格
60cm	282,000

令和7年7月

## 代用檜材賽銭箱 (夕毛材・栓材)

裏面に奉納者名などを  
記入することもできます。  
文字原稿等ご用意して  
お問い合わせください。



箱型賽銭箱

間口寸法	高	奥行	価格
2尺	41cm	38cm	<b>117,000</b>
2尺5寸	47cm	46cm	<b>198,000</b>
3尺	58cm	55cm	<b>334,000</b>
3尺5寸	65cm	60cm	<b>477,000</b>

ニス仕上、正面黒文字入れご指定ください。



四本足・六本足賽銭箱

間口寸法	高	奥行	四本足	六本足
2尺	65cm	38cm	<b>202,000</b>	<b>237,000</b>
2尺5寸	70cm	46cm	<b>306,000</b>	<b>379,000</b>
3尺	75cm	55cm	<b>537,000</b>	<b>571,000</b>
3尺5寸	75cm	60cm	<b>654,000</b>	<b>696,000</b>

ニス仕上、正面黒文字入れご指定ください。



長押付六本足賽銭箱

間口寸法	高	奥行	価格
2尺	65cm	50cm	<b>189,000</b>
2尺5寸	70cm	61cm	<b>286,000</b>
3尺	75cm	71cm	<b>445,000</b>
3尺5寸	75cm	76cm	<b>603,000</b>

ニス仕上、正面黒文字入れご指定ください。



屋根付賽銭箱 屋根銅板葺

間口寸法	高	奥行	価格
2尺	127cm	66cm	<b>450,000</b>
2尺5寸	137cm	74cm	<b>610,000</b>
3尺	153cm	85cm	<b>760,000</b>
3尺5寸	155cm	90cm	<b>950,000</b>

ニス仕上、正面黒文字入れ

## 本檜材賽銭箱

裏面に奉納者名などを記入することもできます。文字原稿等ご用意してお問い合わせください。



箱型賽銭箱

間口寸法	高さ	奥行	着色仕上げ	摺漆仕上げ
2尺	41cm	38cm	<b>290,000</b>	<b>350,000</b>
2尺5寸	47cm	46cm	<b>388,000</b>	<b>488,000</b>
3尺	58cm	55cm	<b>590,000</b>	<b>730,000</b>
3尺5寸	65cm	60cm	<b>770,000</b>	<b>950,000</b>
4尺	68cm	65cm	<b>930,000</b>	<b>1,180,000</b>

正面黒文字入れご指定ください。

金具打箱型賽銭箱



間口寸法	高さ	奥行	着色仕上げ	摺漆仕上げ
2尺	41cm	38cm	<b>390,000</b>	<b>450,000</b>
2尺5寸	47cm	46cm	<b>508,000</b>	<b>608,000</b>
3尺	58cm	55cm	<b>730,000</b>	<b>870,000</b>
3尺5寸	65cm	60cm	<b>950,000</b>	<b>1,130,000</b>
4尺	68cm	65cm	<b>1,150,000</b>	<b>1,400,000</b>

手打ち御神紋金具・優美総金具打  
複雑な御神紋は割高になることがあります。



唐櫃型賽銭箱

間口寸法	高さ	奥行	着色仕上げ	摺漆仕上げ
2尺	65cm	50cm	<b>590,000</b>	<b>650,000</b>
2尺5寸	70cm	61cm	<b>748,000</b>	<b>848,000</b>
3尺	75cm	71cm	<b>1,030,000</b>	<b>1,170,000</b>
3尺5寸	75cm	76cm	<b>1,310,000</b>	<b>1,490,000</b>
4尺	75cm	76cm	<b>1,570,000</b>	<b>1,820,000</b>

手打ち御神紋金具・優美総金具打  
複雑な御神紋は割高になることがあります。

令和8年5月

白木小型賽銭箱  
引出無

間口寸法	栓材
4寸	<b>4,400</b>
5寸	<b>5,100</b>
6寸	<b>5,700</b>
7寸	<b>8,000</b>

正面「賽銭」赤文字入り

白木小型賽銭箱  
引出付

間口寸法	栓材
8寸	<b>20,000</b>
1尺	<b>23,000</b>
1尺2寸	<b>30,000</b>
1尺5寸	<b>51,000</b>

正面「賽銭」または「奉納」

ステンレス製  
小型賽銭箱

間口寸法	栓材
1尺2寸	<b>180,000</b>

正面文字は別料金になります。



吊下かがり火 1燈

直径	鉄製	ステンレス製
1尺5寸	<b>94,000</b>	<b>158,000</b>
2尺	<b>105,000</b>	<b>172,000</b>
2尺5寸	<b>118,000</b>	<b>196,000</b>
3尺	<b>132,000</b>	<b>220,000</b>

吊下げ長さご指定ください。(吊棒は別途)

アルミ製  
灯籠型賽銭箱

屋根巾×全長	価格
32cm×162cm	<b>138,000</b>

本体：巾16cm×奥行16cm×高36cm

アルミ製  
柱掛け賽銭箱

巾×高	価格
9cm×22cm	<b>26,400</b>
専用ｽﾀﾝﾄﾞ 1.5m	<b>13,200</b>

令和7年10月

奉納者名などを手彫りに入れることもできます。  
文字原稿等ご用意してお問い合わせください。



竜の口  
立型徳用品

サイズ	価格
1尺	<b>62,000</b>



竜の口  
長田晴山作

サイズ	価格
1尺5寸	<b>183,000</b>



竜の口  
長田晴山作

サイズ	価格
2尺5寸	<b>283,000</b>

竜の口施工例

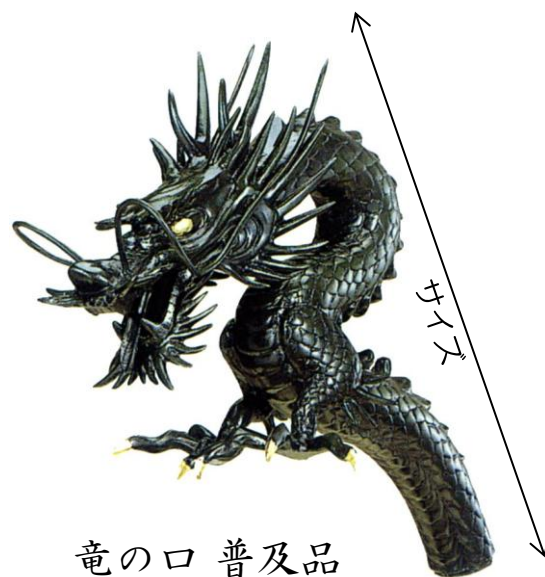
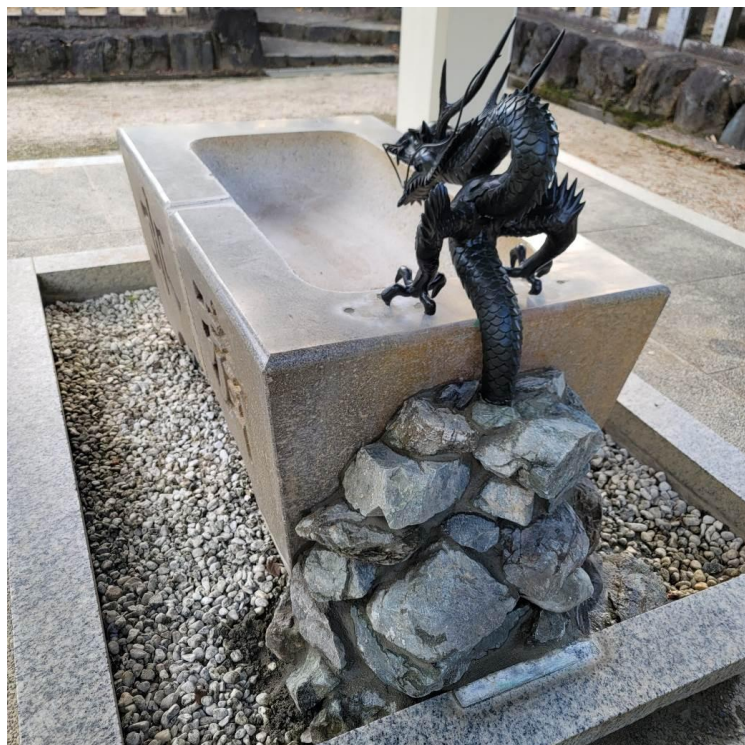

竜の口 普及品

サイズ	価格
1尺2寸	<b>181,000</b>
1尺5寸	<b>243,000</b>
2尺	<b>271,000</b>
2尺5寸	<b>325,000</b>
3尺	<b>405,000</b>

社名額各種修復・特注品承ります。



令和8年5月



本樺材 社名額

サイズ	着色仕上	摺漆仕上
2尺	340,000	400,000
2尺5寸	384,000	440,000
3尺	430,000	488,000
3尺5寸	500,000	580,000
4尺	640,000	850,000



総金具打仕上 社名額

サイズ	摺漆仕上	彩色仕上げ
2尺	550,000	530,000
2尺5寸	660,000	640,000
3尺	780,000	730,000
3尺5寸	1,000,000	920,000
4尺	1,200,000	1,100,000



代用樺材 社名額

サイズ	金粉仕上
1尺	33,000
1尺2寸	39,000
1尺5寸	51,000
1尺7寸	69,000
2尺	110,000
2尺5寸	200,000
3尺	250,000



軽合金製 社名額

サイズ	本金箔押
1尺7寸	222,000
2尺	262,000
2尺5寸	352,000
3尺	440,000
4尺	630,000

屋外に最適



真鍮製 社名額

サイズ	磨き仕上
1尺	70,000
1尺2寸	98,000
1尺5寸	160,000
1尺8寸	328,000
2尺	440,000



特注額受金具1組  
壁掛け型

真鍮地本金鍍金	
指定サイズにて	<b>40,000より</b>



特注額受金具1組  
鳥居型

真鍮地本金鍍金	
指定サイズにて	<b>40,000より</b>



特注額受金具1組  
長押型

真鍮地本金鍍金	
指定サイズにて	<b>40,000より</b>

菱座額受金具 1組(打込式)

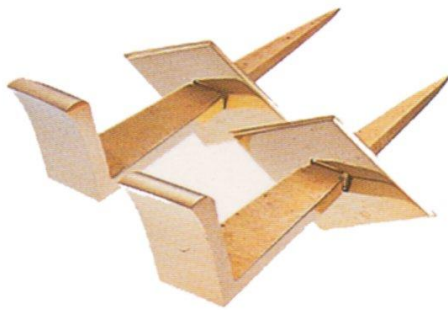

サイズ	適合額サイズ	働きサイズ	真鍮鋳物製	本金鍍金
小	1尺8寸以下	2.5cm	<b>9,300</b>	<b>16,000</b>
中	2~2.5尺	3.5cm	<b>12,300</b>	<b>17,400</b>
大	2.5~3尺	4.5cm	<b>13,500</b>	<b>19,500</b>
大々	3~3尺5寸	5.8cm	<b>17,400</b>	<b>25,000</b>
別大	3尺5寸	7cm	<b>20,700</b>	<b>28,800</b>
特大	4尺	9.8cm	<b>31,200</b>	<b>44,100</b>



菱座額受金具 1組

規格	働き	台座巾	鉄製本金鍍金
2号	5.5cm	8cm	<b>40,000</b>
3号	7cm	9.7cm	<b>45,000</b>
4号	8cm	12cm	<b>49,000</b>
5号	8.5cm	12.7cm	<b>58,000</b>



額枕 正絹錦地

寸法	2個1組
3寸	<b>3,000</b>
4寸	<b>3,300</b>
5寸	<b>3,600</b>
6寸	<b>4,000</b>
7寸	<b>4,500</b>
8寸	<b>6,000</b>

<鳥居工事例>





## 樹脂製神明鳥居

標準塗装色は木の色、石の色  
石柄塗装は15%UPになります。

柱直径	笠木長	柱内間口	柱地上高+埋込	重量	価格
100型	200cm	120cm	200cm+40cm	40kg	<b>159,000</b>
125型	240cm	130cm	220cm+40cm	50kg	<b>199,000</b>
150型	280cm	160cm	240cm+50cm	60kg	<b>258,000</b>
200型	320cm	180cm	280cm+70cm	80kg	<b>408,000</b>
250型	400cm	230cm	320cm+80cm	150kg	<b>734,000</b>

建立工事・運搬費用等は価格に含まれておりません。  
工事費用お見積りいたします。奉納者文字入れなどご相談ください。



## 樹脂製稲荷・明神鳥居普及品

標準塗装色は赤(明神色・稲荷色)、木の色、石の色  
石柄塗装は15%UPになります。

柱直径	笠木長	柱内間口	柱地上高+埋込	重量	価格
100型	200cm	120cm	200cm+40cm	40kg	<b>159,000</b>
125型	240cm	130cm	220cm+40cm	50kg	<b>199,000</b>
150型	280cm	160cm	240cm+50cm	60kg	<b>258,000</b>
200型	320cm	180cm	280cm+70cm	80kg	<b>408,000</b>
250型	400cm	230cm	320cm+80cm	150kg	<b>734,000</b>

建立工事・運搬費用等は価格に含まれておりません。  
工事費用お見積りいたします。奉納者文字入れなどご相談ください。



## 樹脂製稲荷・明神鳥居 本式

標準塗装色は赤(明神色・稲荷色)、木の色、石の色  
石柄塗装は15%UPになります。

柱直径	笠木長	柱内間口	柱地上高+埋込	重量	価格
100型	200cm	120cm	200cm+40cm	40kg	<b>390,000</b>
125型	240cm	130cm	220cm+40cm	50kg	<b>572,000</b>
150型	280cm	160cm	240cm+50cm	60kg	<b>627,000</b>
200型	320cm	180cm	280cm+70cm	80kg	<b>810,000</b>
250型	400cm	230cm	320cm+80cm	150kg	<b>1,100,000</b>

建立工事・運搬費用等は価格に含まれておりません。  
工事費用お見積りいたします。奉納者文字入れなどご相談ください。

## 樹脂製鳥居専用社名額(別売)

100型用	125型用	150型用	200型用	250型用
<b>38,000</b>	<b>38,000</b>	<b>44,000</b>	<b>50,000</b>	<b>63,000</b>

## 木製丸太鳥居

柱直径	笠木長	柱間口	貫下	地上高	価格
4寸並品	270cm	160cm	170cm	240cm	<b>155,000</b>

建立工事・運搬費用等は価格に含まれておりません。  
工事費用お見積りいたします。

注連縄の取付け参考例

鼓胴型

伊勢鳥居に取付け



鼓胴型

明神鳥居・  
稻荷鳥居に取付け



牛蒡型

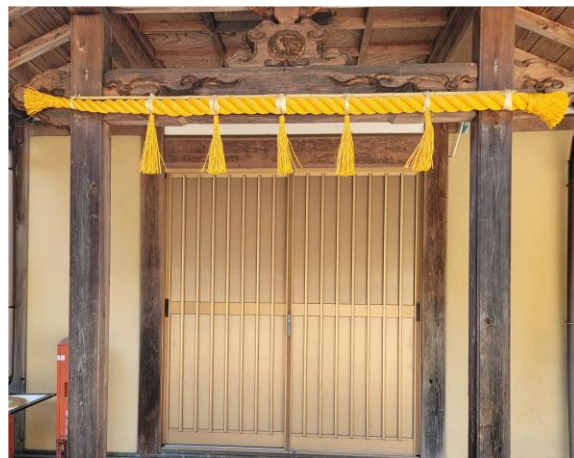

令和7年9月

合  
織

合織製品は屋外で使用しても変形・変色・劣化しにくい  
高機能糸を四重に撚り合わせて使用しています。

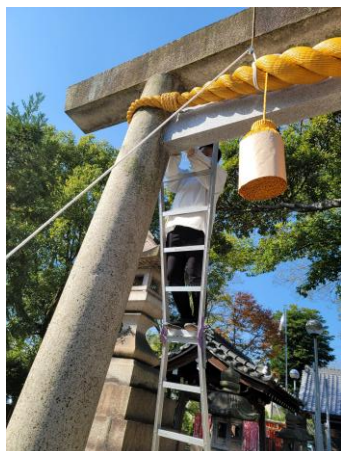

取付費も見積りいたします。

## 合織注連縄（鼓胴型）黄金色

サイズ	適合寸法 柱芯々間口	最大直径	巻付長	価格
特小	1.8m	10cm	約1.8m	<b>184,000</b>
小	2m~2.3m	12cm	約2m	<b>224,000</b>
普及品	2.4m~2.6m	15cm	約2.4m	<b>317,000</b>
中	2.7m~2.9m	17cm	約2.7m	<b>461,000</b>
中太	3m~3.5m	18.5cm	約3m	<b>570,000</b>
大	3.6m~3.8m	20cm	約3.6m	<b>635,000</b>
大々	3.8m~4m	23cm	約3.8m	<b>809,000</b>
特大	4m~5m	25cm	約4m	<b>990,000</b>

屋外・鳥居用（風雨に強く屋外に最適です）

合  
織

## 合織注連縄（牛蒡型）黄金色

長さ	直径	前垂数	価格
1m	7cm	3垂	<b>94,000</b>
2m	7cm	5垂	<b>138,000</b>
3m	7cm	7垂	<b>180,000</b>
4m	7cm	7垂	<b>206,000</b>
5m	7cm	7垂	<b>231,000</b>

屋外・鳥居用（風雨に強く屋外に最適です）

令和7年9月



合織製品は屋外で使用しても変形・変色・劣化しにくい高機能糸を四重に撚り合わせて使用しています。

合織

合織注連縄（鼓胴型）麻色

サイズ	適合寸法 柱芯々間口	最大直径	巻付長	価格
特小	1.8m	10cm	約1.8m	<b>184,000</b>
小	2m~2.3m	12cm	約2m	<b>224,000</b>
普及品	2.4m~2.6m	15cm	約2.4m	<b>317,000</b>
中	2.7m~2.9m	17cm	約2.7m	<b>461,000</b>
中太	3m~3.5m	18.5cm	約3m	<b>570,000</b>
大	3.6m~3.8m	20cm	約3.6m	<b>635,000</b>
大々	3.8m~4m	23cm	約3.8m	<b>809,000</b>
特大	4m~5m	25cm	約4m	<b>990,000</b>

屋外・鳥居用（風雨に強く屋外に最適です）



合織

合織注連縄（牛蒡型）麻色

長さ	直径	前垂数	価格
1m	7cm	3垂	<b>94,000</b>
2m	7cm	5垂	<b>138,000</b>
3m	7cm	7垂	<b>180,000</b>
4m	7cm	7垂	<b>206,000</b>
5m	7cm	7垂	<b>231,000</b>

屋外・鳥居用（風雨に強く屋外に最適です）

令和7年9月

化繊製品は麻のような質感と明るい色味が特徴です。

巻付長

巻付長

化  
繊

屋内・向拝用 化繊注連縄（麻色/鼓胴型）

直径	5尺用	6尺用	7尺用	8尺用	9尺用	10尺用	12尺用	15尺用
3寸	50,600	59,800	68,900	78,100	87,200	96,400	115,000	143,000
4寸	67,900	79,700	91,400	103,200	115,000	127,000	151,000	186,000
5寸	77,400	110,000	126,000	141,000	157,000	173,000	204,000	211,000
7寸		172,000	194,000	215,000	237,000	258,000	301,000	366,000
両端巻付長	5尺+5尺	6尺+6尺	7尺+7尺	8尺+8尺	9尺+9尺	10尺+10尺	12尺+12尺	15尺+15尺

※屋外の鳥居等には前頁の合繊製品が耐久性があります。（推奨）

化  
繊

屋内・向拝用 化繊注連縄（麻色/牛蒡型）

直径	4尺まで	6尺	7尺	8尺	9尺	10尺	12尺	15尺
1寸	9,600	10,500	11,700	12,800	14,000	15,200	18,000	21,000
1寸5分	11,900	13,100	14,800	16,400	18,000	19,700	23,000	28,000
2寸	20,500	22,000	24,000	27,000	29,000	31,000	36,000	43,000
2寸5分	30,000	40,000	46,000	51,000	56,000	62,000	72,000	88,000
3寸	46,000	65,000	75,000	85,000	94,000	104,000	123,000	152,000

※屋外の鳥居等には前頁の合繊製品が耐久性があります。（推奨）

長尺化繊注連縄

直径	10m	15m	20m
7mm	3,800	5,400	6,900
1.2cm	8,700	12,800	16,800
1.5cm	10,400	15,300	20,200

※前垂は約20cm間隔に付いています。



化繊細縄

約100m巻 6,200

直径7mm/左縷

令和8年5月

藁製



木舞縄 (右絢)

6mm×50m	1,000
---------	-------



並藁縄(左絢)機械絢い

規格1cm×20m	3,500
-----------	-------

実寸直径は1.2~1.4cm程度でバラつきあります。



特上藁縄(左絢)手絢い

規格1.6cm×10m	6,500
-------------	-------

実寸直径は1.4~1.6cm程度でバラつきあります。



人造石宮台※

サイズ	天板中×天板奥行×総高	重量	価格
4号	55cm×70cm×90cm	210kg	280,000
3号	60cm×75cm×90cm	230kg	300,000
2号	60cm×75cm×100cm	260kg	320,000
1号	73cm×86cm×100cm	350kg	370,000
0号	80cm×93cm×98cm	420kg	520,000

※人造石製品は通常の運送便での出荷はできません。  
地方発送の場合はチャーター便のみの取扱いになります。



獅子狛犬 1対

高さ	人造石	国産御影石
1尺	140,000	
1尺2寸	180,000	
1尺5寸	420,000	500,000
2尺		720,000
2尺5寸		980,000
3尺		1,800,000



神狐 1対

高さ	人造石	国産御影石
1尺	120,000	
1尺2寸	160,000	
1尺5寸	200,000	440,000
2尺		620,000
2尺5寸		880,000
3尺		1,400,000



屋根付アルミ製掲示板 埋込型

規格	間口	地上高	価格
1-15型	150cm	251cm	<b>490,000</b>
1-18型	180cm	266cm	<b>519,000</b>

LED照明付き、ガラス付き価格です。



屋根付アルミ製掲示板 埋込型

規格	間口	地上高	価格
4-A12型	146cm	232cm	<b>360,000</b>

ガラス付き価格です。



アルミ製掲示板 埋込型

規格	間口	地上高	価格
3-A12型	136 cm	184 cm	<b>309,000</b>
3-A15型	166 cm	184 cm	<b>338,000</b>
3-A18型	196 cm	184 cm	<b>367,000</b>

ガラス付き価格です。



アルミ製掲示板壁付型

規格	間口	高	価格
3-B12型	136 cm	99 cm	<b>283,000</b>
3-B15型	166 cm	99 cm	<b>313,000</b>
3-B18型	196 cm	99 cm	<b>343,000</b>

ガラス付き価格です。



木製掲示板

柱間口	価格
4尺	<b>660,000</b>
5尺	<b>750,000</b>
6尺	<b>850,000</b>



木製絵馬掛け

柱間口	価格
4尺	<b>500,000</b>
5尺	<b>570,000</b>
6尺	<b>650,000</b>



アルミ製結界

柱間口	価格
4尺	<b>198,000</b>
5尺	<b>228,000</b>

令和7年5月

奉納者名などを銘板で取付けすることもできます。  
文字原稿等ご用意してお問い合わせください。

アルミ幟ポール 埋込式Gタイプ 1基

地上高	地中埋込	根本直径	先端直径	重量	価格
8m	1000mm	120mm	90mm	37kg	<b>588,000</b>
9m	1000mm	120mm	90mm	45kg	<b>651,000</b>
10m	1000mm	120mm	90mm	49kg	<b>685,000</b>
11m	1000mm	165mm	90mm	66kg	<b>731,000</b>
12m	1000mm	165mm	90mm	68kg	<b>775,000</b>
13m	1500mm	200mm	90mm	128kg	<b>871,000</b>
14m	1500mm	200mm	90mm	133kg	<b>960,000</b>
15m	1500mm	200mm	90mm	136kg	<b>1,042,000</b>

★特長★

風向きにより頭部が回転するので、風のはらみをのがします。  
ポールを倒さず幟旗の昇降が可能です。  
Nタイプよりも肉厚パイプで揺れも少なく安心。  
箱型の横バーで防塵対策されているのでロープの摩耗や滑車のトラブルも抑えられた設計です。

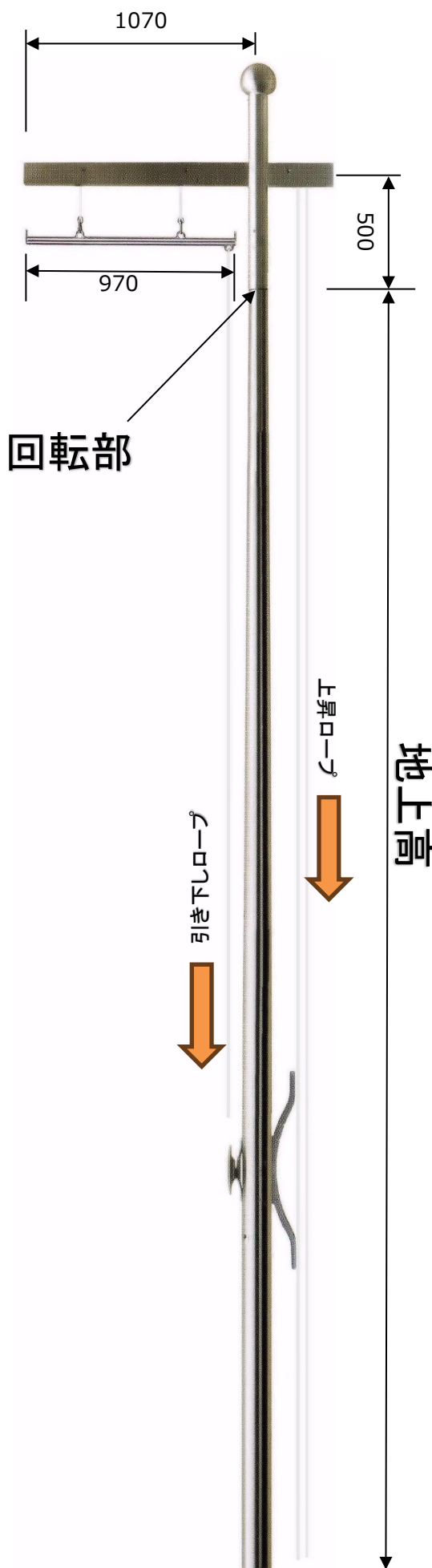

建立工事も見積りいたします。



振止めリング

直径	価格
20cm	<b>3,300</b>
23cm	<b>3,300</b>
25cm	<b>3,300</b>

10個以内は、別途荷受け送料がかかります



ロープ交換部品

部品	価格
8mmロープ	<b>200円/m</b>
両端金具1組	<b>4,000</b>

ロープ交換の目安は10～15年です。

令和7年5月

奉納者名などを銘板で取付けすることもできます。  
文字原稿等ご用意してお問い合わせください。

## アルミ幟ポール 埋込式Nタイプ 1基

地上高	地中埋込	根本直径	先端直径	重量	価格
6m	1000mm	90mm	75mm	24kg	332,000
7m	1000mm	120mm	75mm	30kg	346,000
8m	1000mm	120mm	75mm	32kg	360,000
9m	1000mm	120mm	75mm	42kg	430,000
10m	1000mm	120mm	75mm	44kg	468,000
11m	1000mm	120mm	75mm	51kg	531,000
12m	1000mm	165mm	75mm	63kg	578,000
13m	1500mm	165mm	75mm	66kg	647,000
14m	1500mm	165mm	75mm	85kg	734,000
15m	1500mm	165mm	75mm	88kg	819,000

## ★特長★

風向きにより頭部が回転するので、風のはらみをのがします。  
ポールを倒さず幟旗の昇降が可能です。

Gタイプよりもコストを抑えた設計で15mまでラインナップ。

箱型の横バーで防塵対策されているのでロープの摩耗や  
滑車のトラブルも抑えられた設計です。



建立工事も見積りいたします。



振止めリング

直径	価格
20cm	3,300
23cm	3,300
25cm	3,300

10個以内は、別途  
荷受け送料がかかります



ロープ交換部品

部品	価格
8mmロープ	200円/m
両端金具1組	4,000

ロープ交換の目安は10～15年です。

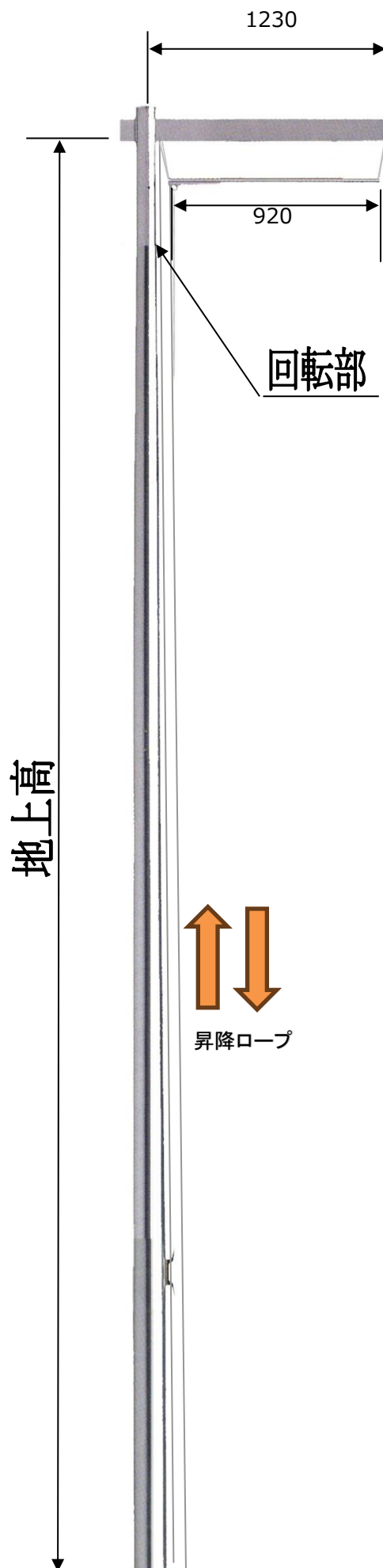

令和7年5月

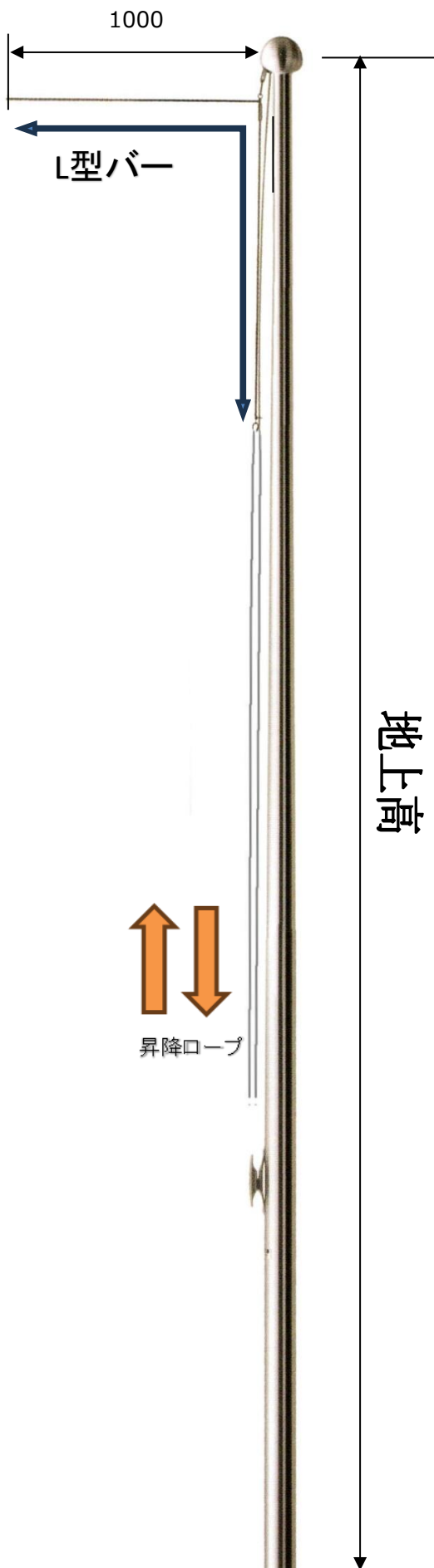

幟旗用

奉納者名などを銘板で取付けすることもできます。文字原稿等ご用意してお問い合わせください。

アルミ幟ポール 埋込式Sタイプ 1基

地上高	地中埋込	根本直径	先端直径	重量	価格
5m	500mm	90mm	75mm	15kg	162,000
6m	1000mm	90mm	75mm	20kg	216,000
7m	1000mm	120mm	75mm	26kg	261,000
8m	1000mm	120mm	75mm	28kg	302,000

L型バー付きの幟旗用ポールです。頭部は回転しません。

国旗用

アルミ国旗用ポール 埋込式ロープタイプ 1基

地上高	地中埋込	根本直径	先端直径	重量	価格
3m	400mm	90mm	75mm	10kg	108,000
4m	400mm	90mm	75mm	12kg	112,000
5m	400mm	90mm	75mm	14kg	114,000
6m	400mm	90mm	75mm	19kg	168,000
7m	500mm	120mm	75mm	25kg	213,000
8m	600mm	120mm	75mm	27kg	254,000
9m	600mm	120mm	75mm	36kg	327,000
10m	600mm	120mm	75mm	39kg	368,000

L型バーのない国旗専用ポールです。頭部は回転しません。



振止めリング

直径	価格
20cm	3,300
23cm	3,300
25cm	3,300

10個以内は、別途荷受け送料がかかります



ロープ交換部品

部品	価格
8mmロープ	200円/m
両端金具1組	4,000

ロープ交換の目安は10~15年です。



大幟(1対)



多色染やボカシ染・  
注連縄柄染なども  
見積りいたします。

※8m以上は強度  
が弱い為お勧め  
できません。

綾木綿

帆布

河内木綿  
(厚口)河内木綿  
(極上特厚品)

貸出用の生地見本帳がありますので  
ご購入の際はご用命ください。

長さ	巾	綾木綿 9A	綾木綿 本カツラギ	帆布	河内木綿 厚口	河内木綿 極上特厚品
4.5m	70cm ※河内木綿は 75cmです	120,000	148,000	163,000	190,000	
5.5m		148,000	181,000	199,000	230,000	
6.5m		176,000	213,000	235,000	272,000	
7.5m		204,000	246,000	271,000	314,000	
8.5m		226,000	273,000	301,000	348,000	
5.5m	90cm	158,000	172,000	213,000		268,000
6.5m		186,000	228,000	251,000		320,000
7.5m		214,000	258,000	285,000		360,000
8.5m		242,000	291,000	321,000		406,000
9.5m		268,000	323,000	357,000		452,000
10.5m		296,000	323,000	395,000		500,000

御神紋や文字数・書体、朱印、地染めなどにより割高になることがあります。

既製幟旗

令和8年5月



45×150cm

家内安全

2,000



45×150cm

交通安全

2,000



45×150cm

合格祈願

2,000



45×150cm

厄除祈願

2,000



45×150cm

御祭禮

2,000



45×150cm

節分祭

2,000



45×150cm

初詣

2,000



45×150cm

稻荷大明神

2,000



45×150cm

七五三詣り

2,000



45×150cm

七五三詣り(白)

2,000

令和8年5月



## 吹流し

長さ	綿製	ナイロン製
1間半	10,500	9,000
2間	15,000	12,000
2間半	16,500	13,000
3間	18,000	14,600

## 日章旗 綿製

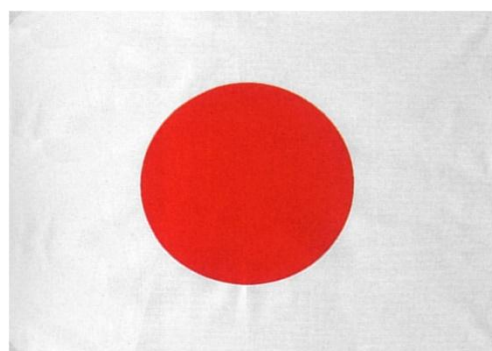

サイズ	価格
70×90cm	1,500
90×130cm	2,200
100×150cm	3,000
120×180cm	5,000
140×210cm	7,000
170×255cm	12,000
200×300cm	17,000
国旗セット	3,000

## 伸縮ポール

種類	長さ	用途	価格
スチールポール (緑)	3m	小幟用	550
アルミポール	3m	国旗、幟旗用	11,000
アルミポール	4m	国旗、幟旗用	15,000
アルミポール	5m	国旗、幟旗用	18,000
アルミポール	6m	国旗、幟旗用	48,000
アルミポール用横棒		幟旗用	4,500

## 金頭 樹脂製 1個



直径	ポールサイズ	差込式	ネジ式
7cm	2m用	1,100	3,800
9cm	3m用	4,500	5,500
12cm	4~5m用	6,900	8,700
15cm	6m用	11,000	13,000

## 別染小織

染	2流	4流	10流	20流	30流	50流	100流
地染白抜き	26,000	14,000	5,000	3,300	2,400	2,200	1,700
白地黒染	20,000	11,000	4,200	2,700	2,000	1,800	1,400

巾45cmまで×長さ180cmまで木綿製、同一版で染めた場合の1枚あたり目安価格です。