



電装付・ローソク用
同価格

燈台 白木桧材十字台

高さ	1対価格
2尺5寸	133,000
3尺	158,000
3尺5寸	195,000
4尺	216,000
4尺5寸	238,000



電装付・ローソク用
同価格

燈台 黒塗菊座台

高さ	1対価格
2尺5寸	300,000
3尺	314,000
3尺5寸	332,000
4尺	350,000
4尺5寸	366,000



電装付・ローソク用
同価格

燈台 朱塗菊座台

高さ	1対価格
2尺5寸	300,000
3尺	314,000
3尺5寸	332,000
4尺	350,000
4尺5寸	366,000

柱や火袋などに奉納者名などを記入することもできます。文字原稿等ご用意してお問い合わせください。



丸型台灯籠

高さ	1対価格
2尺	322,000
2尺5寸	462,000
3尺	558,000
3尺5寸	700,000
4尺	1,050,000
5尺	1,830,000



六角台灯籠

高さ	1対価格
2尺5寸	648,000
3尺	757,000
3尺5寸	972,000
4尺	1,290,000
5尺	2,200,000



各種燈台ご新調の際に
正絹緞子張り火袋

1対	30,000加算
----	----------

浮上がる地紋が実に優美です。

火袋張替修理 1対

正絹緞子	30,000
合成紙	18,000
障子紙	16,000



六角蝶足吊灯籠 1対

火袋寸法	本金鍍金	本金箔押
5寸	157,000	196,000
6寸	186,000	244,000
7寸	231,000	306,000
8寸	280,000	379,000
1尺	429,000	600,000



六角猫足吊灯籠 1対

火袋寸法	本金鍍金	本金箔押
5寸	157,000	196,000
6寸	186,000	244,000
7寸	231,000	306,000
8寸	280,000	379,000
1尺	429,000	600,000



六角神輿屋根吊灯籠 1対

火袋寸法	本金鍍金
7寸	800,000
8寸	900,000
1尺	1,200,000



青銅製六角吊灯籠 1対

サイズ	巾×高	1対価格
小	35×33cm	330,000
中	40×40cm	390,000
大	60×60cm	680,000
特大	81×81cm	1,460,000



春日A型吊灯籠 1対

火袋寸法	屋根巾	価格
5寸	28cm	258,000
6寸	34cm	273,000
7寸	39cm	297,000
8寸	45cm	312,000
9寸	50cm	387,000
1尺	55cm	439,000



春日B型吊灯籠 1対

火袋寸法	屋根巾	価格
6寸	37cm	342,000
7寸	43cm	370,000
8寸	50cm	390,000
9寸	56cm	429,000
1尺	62cm	487,000

火袋底綿などに奉納者名などをお入れすることもできます。
文字原稿等ご用意してお問い合わせください。



柱掛照明

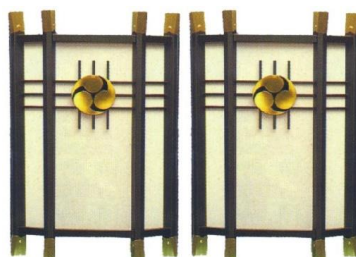

高さ	1対価格
1尺5寸	340,000
1尺8寸	360,000
2尺	390,000
2尺5寸	430,000
3尺	488,000

両垂真榊



白鞘錦袋入、並鏡錦袋入、勾玉

交換用三種神器のみ1組

布垂寸法	化繊一等	正絹特等
4尺用	31,000	37,000
5尺用	38,000	44,000
6尺用	46,000	52,000



交換用五色布のみ 1対

布垂寸法	化繊一等	正絹特等
4尺	29,000	131,000
5尺	35,000	162,000
6尺	46,000	198,000

五色布や台枠などに奉納者名などをお入れすることもできます。
文字原稿等ご用意してお問い合わせください。

台枠・竿棒・榊葉・三種神器・五色布 一式

布垂寸法	総高	鏡寸法	劔寸法	勾玉寸法	台枠寸法	竿棒長	化繊一等	正絹特等
4尺	190cm	6寸	1尺1寸	1尺	1尺1寸	5尺	108,000	251,000
5尺	230cm	7寸	1尺3寸	1尺2寸	1尺3寸	6尺3寸	118,000	304,000
6尺	270cm	8寸	1尺5寸	1尺5寸	1尺5寸	7尺5寸	164,000	370,000

片垂真榊



白鞘錦袋入、並鏡錦袋入、勾玉

交換用三種神器のみ1組

布垂寸法	化繊一等	正絹特等
4尺用	31,000	37,000
5尺用	38,000	44,000
6尺用	46,000	52,000



交換用五色布のみ 1対

布垂寸法	化繊一等	正絹特等
4尺	19,000	69,000
5尺	27,000	90,000
6尺	35,000	111,000

五色布や台枠などに奉納者名などをお入れすることもできます。
文字原稿等ご用意してお問い合わせください。

台枠・竿棒・榊葉・三種神器・五色布 一式

布垂寸法	総高	鏡寸法	釧寸法	勾玉寸法	台枠寸法	竿棒長	化繊一等	正絹特等
4尺	190cm	5寸	1尺1寸	1尺	1尺1寸	5尺	98,000	189,000
5尺	230cm	6寸	1尺3寸	1尺2寸	1尺3寸	6尺3寸	110,000	232,000
6尺	270cm	7寸	1尺5寸	1尺5寸	1尺5寸	7尺5寸	153,000	283,000

日月旗

旗や台枠などに奉納者名などをお入れすることもできます。
文字原稿等ご用意してお問い合わせください。



交織一等品 1対

交織正絹五色瑞雲錦両面引返仕立

樹脂製金頭・横棒金具打・化繊総角結房

8尺千段巻竿棒継物・1尺5寸目ハジキ塗旗台

一 式	総高	旗寸法	1対価格
	総高 260cm	33×180cm	284,000
バラ売り	旗台		46,000
	竿棒・金頭		108,000
	旗部		130,000

正絹特等品 1対

正絹五色瑞雲錦両面引返仕立

木製金頭金箔押・横棒金具打・人絹総角結房

7尺5寸平丸竿棒金具打・1尺5寸目ハジキ塗旗台

一 式	総高	旗寸法	1対価格
	総高 245cm	33×180cm	354,000
バラ売り	旗台		46,000
	竿棒・金頭		132,000
	旗部		176,000

旗や台枠などに奉納者名などをお入れすることもできます。
文字原稿をご用意してお問い合わせください。



錦地社名旗

一等品 1基

交織正絹五色瑞雲錦両面引返仕立
樹脂製金頭・横棒金具打・化繊総角結房
8尺千段巻竿棒継物・1尺5寸目ハジキ塗旗台

一式	総高	旗寸法	1基価格
	総高260cm	33×180cm	194,000
バラ売り	旗台		23,000
	竿棒・金頭		54,000
	旗部		117,000

※社名や神紋によっては割高になることがあります。

正絹特等品 1基

正絹五色瑞雲錦両面引返仕立
木製金頭金箔押・横棒金具打・人絹総角結房
7尺5寸平丸竿棒金具打・1尺5寸目ハジキ塗旗台

一式	総高	旗寸法	1基価格
	総高245cm	33×180cm	252,000
バラ売り	旗台		23,000
	竿棒・金頭		66,000
	旗部		163,000

※社名や神紋によっては割高になることがあります。



紫地社名旗

一等品 1基

小巾正絹羽二重紫地染神紋社名白抜
樹脂製金頭・横棒金具打・化繊総角結房
8尺千段巻竿棒継物・1尺5寸目ハジキ塗旗台

一式	総高	旗寸法	1基価格
	総高260cm	36×180cm	191,000
バラ売り	旗台		23,000
	竿棒・金頭		54,000
	旗部		114,000

※社名や神紋によっては割高になることがあります。

特等品 1基

正絹両練精好紫地染神紋社名白抜
木製金頭金箔押・横棒金具打・人絹総角結房
7尺5寸平丸竿棒金具打・1尺5寸目ハジキ塗旗台

一式	総高	旗寸法	1基価格
	総高245cm	45×180cm	226,000
バラ売り	旗台		23,000
	竿棒・金頭		66,000
	旗部		137,000

※社名や神紋によっては割高になることがあります。

四神旗 4基1組

旗や台枠などに奉納者名などをお入れすることもできます。
文字原稿等ご用意してお問い合わせください。



玄武(北)



白虎(西)



朱雀(南)



青龍(東)

交織一等品

交織緞子旗地に四神像刺繍/正絹縹緗縁
鉾先銀箔・鍔金箔押
平丸鉾棒金具打・1尺5寸目ハジキ塗旗台

一 式	総高	旗寸法	1対価格
	総高260cm	33×180cm	698,000
バラ売り		旗台	92,000
		竿棒・金頭	276,000
		旗部	330,000

正絹特等品

正絹緞子旗地に四神像刺繍/正絹縹緗縁
鉾先銀箔・鍔金箔押
平丸鉾棒金具打・1尺5寸目ハジキ塗旗台

一 式	総高	旗寸法	1対価格
	総高245cm	33×180cm	758,000
バラ売り		旗台	92,000
		竿棒・金頭	276,000
		旗部	390,000

旗や台枠などに奉納者名などをお入れすることもできます。
文字原稿等ご用意してお問い合わせください。



鉾（比礼旗付）

一等品

正絹本大和錦地ミシン刺繍御神紋

鉾先銀箔・鰐金箔押

平丸鉾棒金具打・1尺5寸目ハジキ塗旗台

一式	総高	旗寸法	1対価格
	総高225cm	33×60cm	304,000
バラ売り		旗台	46,000
		竿棒・金頭	138,000
		旗部	120,000

※ご希望の神紋によって御見積りいたします。

特等品

正絹本大和錦地に御神紋金具縫い付け

鉾先銀箔・鰐金箔押

平丸鉾棒金具打・1尺5寸目ハジキ塗旗台

一式	総高	旗寸法	1対価格
	総高225cm	33×60cm	350,000
バラ売り		旗台	46,000
		竿棒・金頭	138,000
		旗部	166,000

※ご希望の神紋によって御見積りいたします。



楯

一等品

吹付け塗に銅地本金鍍金御神紋打

1対価格 300,000 巾1尺2寸×長3尺

※ご希望の神紋によって御見積りいたします。

特等品

手塗本呂色掛、銅地本金鍍金御神紋打

1対価格 520,000 巾1尺2寸×長3尺

※ご希望の神紋によって御見積りいたします。



御櫓 総金具打

間口寸法	高	奥行	価格
8寸	1尺3寸	6寸	120,000
1尺	1尺5寸	7寸	140,000
1尺2寸	1尺8寸	8寸	180,000
1尺5寸	2尺	1尺	260,000
2尺	2尺5寸	1尺2寸	380,000



八重畳 箱床に正絹縹縹縁

間口	奥行	価格
1尺2寸	7寸	100,000
1尺5寸	1尺	120,000
1尺8寸	1尺2寸	150,000
2尺	1尺3寸	180,000
2尺5寸	1尺6寸	220,000

別寸、本床畳は別途見積りいたします。

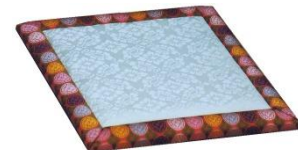

御神座目安表

間口	奥行	厚畳 (箱床)	龍鬚	茵
8寸	5寸5分	8,000	10,000	12,000
1尺	7寸	10,000	12,000	15,000
1尺2寸	8寸5分	14,000	16,000	18,000
1尺5寸	1尺	20,000	20,000	24,000
1尺8寸	1尺2寸	24,000	22,000	28,000
2尺	1尺4寸	30,000	26,000	32,000
2尺5寸	1尺8寸	42,000	30,000	40,000
3尺	2尺	50,000	38,000	50,000

ご指定寸法にて承ります。

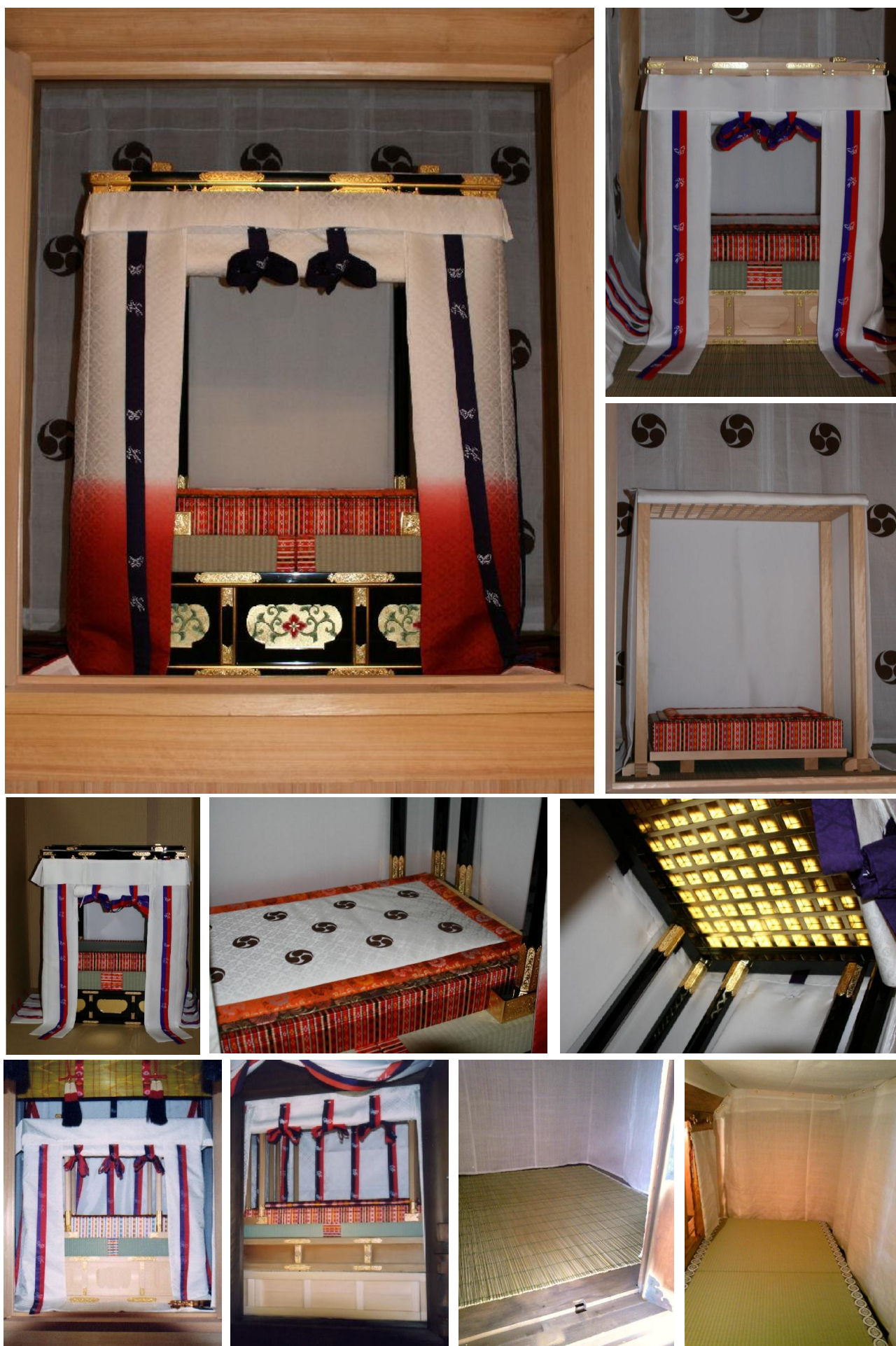



御玉奈井

間口	高	奥行	価格
1尺5寸	2尺	9寸	360,000
2尺	2尺5寸	1尺3寸	480,000
2尺5寸	3尺	1尺6寸	660,000
3尺	3尺7寸	2尺2寸	800,000

御神座：舟代台・八重畳(箱床)・龍鬘・茵
帷：正絹精好地



御帳台

間口	高	奥行	白木一等	白木特等	黒塗一等	黒塗特等
1尺5寸	2尺	9寸	600,000	850,000	800,000	1,050,000
2尺	2尺5寸	1尺3寸	850,000	1,200,000	1,100,000	1,450,000
2尺5寸	3尺	1尺7寸	1,100,000	1,550,000	1,400,000	1,850,000
3尺	3尺7寸	2尺2寸	1,400,000	1,900,000	1,800,000	2,300,000

一等

御神座：八重畳(箱床)・厚畳(箱床)・龍鬘・茵一式付

八角柱十二本立、並格子天井造り、要所金具打

帷：正絹羽二重袷仕立、本式八条仕立赤紫布筋打、帽額天井一覆被せ

特等

御神座：八重畳(本床)・厚畳(本床)・龍鬘・茵一式付

八角柱十二本立、小組格子天井造り、総金具打

台の裏面に奉納者名などを記入することもできます。
文字原稿等ご用意してお問い合わせください。



雲水彫



竜彫

神鏡

直径	並鏡	特上鏡	青銅鏡	青銅鏡研直し
5寸	10,000	17,200	42,000	33,000
6寸	18,000	26,400	56,000	48,000
7寸	23,000	36,600	72,000	63,000
8寸	40,000	54,000	94,000	81,000
1尺	70,000	90,000	170,000	146,000
1尺1寸	80,000	105,000	250,000	213,000
1尺2寸	85,000	145,000	320,000	273,000
1尺3寸		183,000	400,000	341,000
1尺5寸		238,000	730,000	620,000
1尺8寸			1,300,000	
2尺			1,560,000	

八咫鏡は別途見積りいたします。

令和7年7月より並鏡の価格改正いたしました。

神鏡台 桧材

神鏡径	雲水彫	竜彫
5寸用	25,000	50,000
6寸用	35,000	63,000
7寸用	60,000	98,000
8寸用	70,000	110,000
1尺用	140,000	182,000
1尺1寸用	180,000	234,000
1尺2寸用	260,000	300,000
1尺3寸用	380,000	400,000
1尺5寸用	660,000	880,000
1尺8寸用	1,000,000	1,500,000
2尺用	1,300,000	1,900,000

特殊彫刻もいたしますのでご相談ください。



御霊代用神鏡

直径	青銅鏡	白銅鏡	錦袋	青銅鏡研直し
1寸5分	11,000	20,000	4,000	9,000
2寸	14,000	25,000	4,200	12,000
2寸5分	19,000	33,000	4,500	16,000
3寸	21,000	38,000	4,800	18,000
3寸5分	28,000	51,000	5,000	24,000
4寸	31,000	56,000	5,500	26,000

浮模様などもご用意できますのでご相談ください。



唐櫃御霊代一式

神鏡寸法	唐櫃寸法	価格
1寸5分	18×16×15cm	70,000
2寸	18×16×15cm	74,000
2寸5分	21×18×18cm	85,000
3寸	26×20×20cm	102,000
3寸5分	30×26×24cm	127,000
4寸	30×26×24cm	147,000
5寸	36×29×27cm	184,000

青銅鏡錦袋入、唐櫃錦覆付、柳箱、茵付



供進用唐櫃 6尺担棒付

飾り金具別途

長	奥行	高	本体価格	錦覆
長2尺1寸	1尺3寸	1尺3寸	296,000	70,000より



天然本水晶

直径	価格
1寸	お問い合わせ下さい
1寸2分	
1寸3分	
1寸4分	
1寸5分	

目安価格ですのご確認ください。



御霊箱・錦覆



柳箱

ご指定寸法にて承ります。



十字台

幣串に奉納者名などを記入することもできます。
文字原稿等ご用意してお問い合わせください。

金幣 本金箔押

串丈	十字台
8寸	71,000
1尺	86,000
1尺5寸	104,000
2尺	140,000
2尺5寸	160,000
3尺	210,000

串は固定式です。

令和7年7月より価格改正いたしました。



筒型台



八双台

金幣 本金箔押

串丈	筒型台	八双台
1尺5寸	126,000	170,000
2尺	167,000	204,000
2尺5寸	190,000	243,000
3尺	242,000	300,000
3尺5寸	350,000	414,000
4尺	450,000	540,000

令和7年7月より価格改正いたしました。

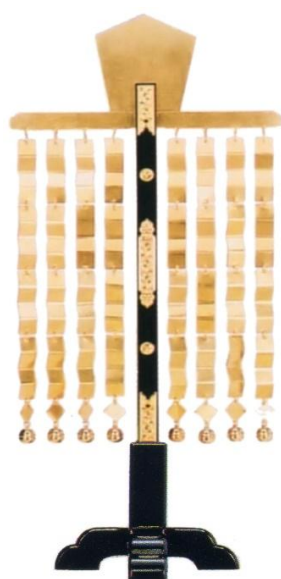

筒型台

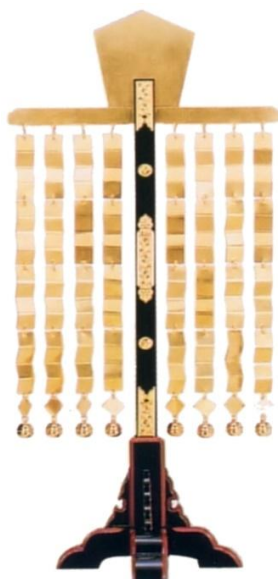

八双台

吊下金幣 本金鍍金

串丈	筒型台	八双台
1尺5寸	150,000	194,000
2尺	194,000	233,000
2尺5寸	228,000	280,000
3尺	290,000	346,000
3尺5寸	410,000	473,000
4尺	510,000	590,000

令和7年7月より価格改正いたしました。

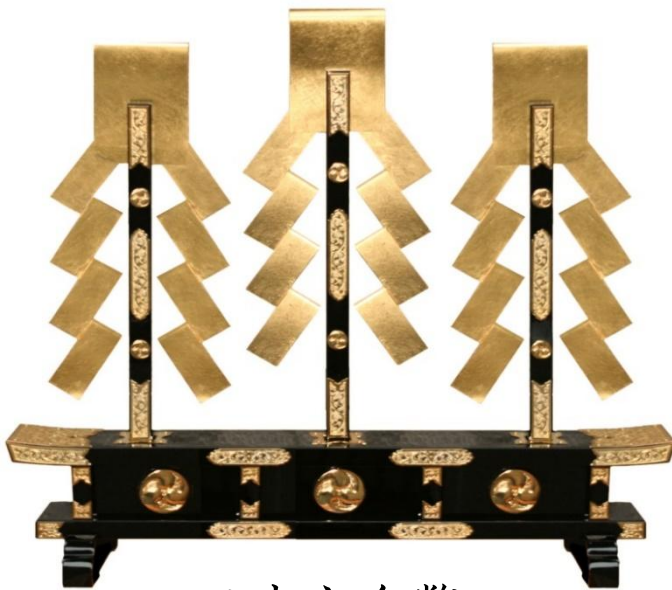

三本立金幣

串丈	本金箔押
1尺5寸	417,000
2尺	504,000
2尺5寸	663,000
3尺	870,000
3尺5寸	1,000,000

ご指定の御神紋にて承ります。

令和7年7月より価格改正いたしました。



御幣立

串丈	白木製
1尺	8,000
1尺5寸	10,000
2尺	11,000
2尺5寸	16,000
3尺	20,000

溝長ご指示ください。

幣串や腰板に奉納者名などを記入することもできます。文字原稿等ご用意してお問い合わせください。



腰板付金幣

串丈	本金箔押
1尺5寸	291,000
2尺	333,000
2尺5寸	390,000
3尺	470,000

ご指定の御神紋にて承ります。

令和7年7月より価格改正いたしました。



御富伎玉

4色1組	36,000
------	--------

紅白正絹羽二重1尺5寸流



御鑰

価格	18,000より
----	----------

寸法ご指定下さい。

都度お見積りしますので、お問合せ下さい。



紫翳



菅翳



平胡籙



壺胡籙



獅子狛犬



萬歳旗



八咫烏錦旗



随神



内待灯籠 黒塗/朱塗り



飾弓矢



天板裏面に奉納者名などを記入することもできます。
文字原稿等ご用意してお問い合わせください。

八足案 立礼用 桧材、蟻溝加工

長さ	天板巾8寸	天板巾9寸	天板巾1尺
2尺5寸	48,000	63,000	77,000
3尺	58,000	76,000	93,000
4尺	78,000	102,000	125,000
5尺	94,000	123,000	151,000
6尺	110,000	143,000	176,000

高さ2尺5寸または3尺のご指定ください。

八足案 座礼用 桧材、蟻溝加工

長さ	天板巾8寸	天板巾9寸	天板巾1尺
1尺2寸	33,000	43,000	53,000
1尺5寸	35,000	46,000	56,000
2尺	38,000	50,000	61,000
2尺5寸	48,000	63,000	77,000
3尺	58,000	76,000	93,000
4尺	78,000	102,000	125,000
5尺	94,000	123,000	151,000
6尺	110,000	143,000	176,000

高さ1尺2寸または1尺5寸のご指定ください。

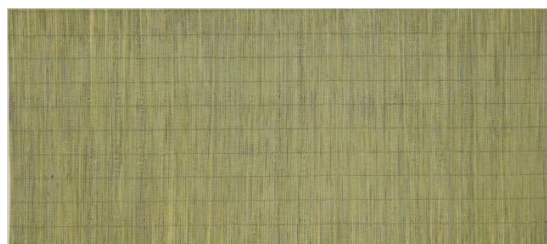

菰

3尺×6尺	4,000
-------	-------

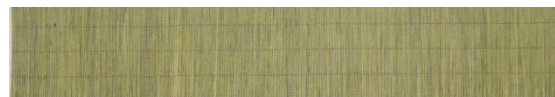

案用裁断済 菰

1尺×1尺5寸	1,500
1尺×2尺	1,800
1尺×3尺	2,000
1尺×6尺	2,500

※長さは若干短くなることがあります。
※規格以外のサイズはお問い合わせください。



蘭菰

3尺×6尺	5,300
-------	-------



円座 7廻半/国産品

直径1尺9寸	10,300
--------	--------

※2尺以上はお問い合わせください。



軾

単仕立	袷仕立	本床二方縁	本床四方縁
8,000	9,000	30,000	32,000

裏面や底面などに奉納者名などを記入することもできます。
文字原稿等ご用意してお問い合わせください。



三宝

天板寸法	民材並桧	官材木曾桧	特選木曾桧
5寸	3,100	4,400	6,600
6寸	4,200	5,900	8,900
7寸	6,300	8,400	12,600
8寸	8,400	12,700	16,800
9寸	10,800	14,300	21,500
1尺	13,000	17,300	26,000



遠山三宝

天板寸法	民材並桧	官材木曾桧	特選木曾桧
5寸	2,600	3,700	5,600
6寸	3,800	5,300	8,000
7寸	5,700	7,600	11,400
8寸	7,400	9,900	15,000
9寸	9,400	12,500	18,800
1尺	12,200	16,200	25,000



折敷

天板寸法	民材並桧	官材木曾桧	特選木曾桧
5寸	1,500	2,000	3,000
6寸	2,000	2,700	4,100
7寸	2,900	3,800	5,700
8寸	3,900	5,200	7,800
9寸	4,700	6,200	9,300
1尺	5,900	7,800	11,700



板足三宝

天板寸法	民材並桧	官材木曾桧	特選木曾桧
5寸	2,700	3,600	5,400
6寸	3,800	5,100	7,700
7寸	5,500	7,300	11,000
8寸	7,100	9,400	14,100
9寸	8,100	10,700	16,100
1尺	10,400	14,000	21,000



雲脚

天板寸法	民材並桧	官材木曾桧	特選木曾桧
8寸	20,000	23,000	34,500



大角

天板寸法	民材並桧	官材木曾桧	特選木曾桧
8寸	12,200	14,300	22,500

神饌土器



瓶子 1対

2寸	700
2寸5分	900
3寸	1,000
3寸5分	1,300
4寸	1,400
5寸	3,200
6寸	5,000
7寸	9,600



水玉 1器

1寸5分	400
1寸8分	450
2寸	500
2寸3分	550
2寸5分	650
3寸	1,000
3寸5分	1,600
4寸	2,500



平瓦 1枚

2寸	150
2寸5分	180
3寸	200
3寸5分	250
4寸	300
5寸	500
6寸	700
7寸	1,200
8寸	2,300
9寸	3,800
1尺	8,600



高坏 1枚

2寸	350
2寸5分	450
3寸	500
3寸5分	700
4寸	1,500



九谷錦神酒壺 1本

6寸	5,500
7寸	7,000
8寸	10,000
9寸	14,000

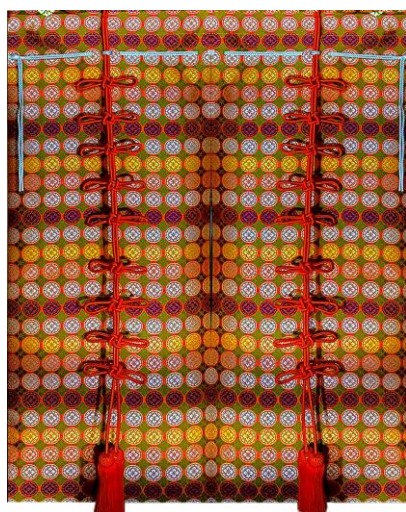
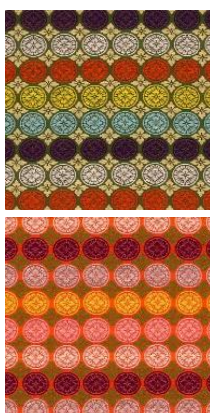
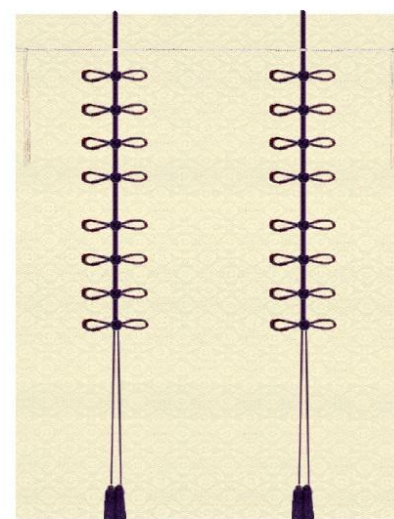
小葵
萌黄/朱赤変り小葵
萌黄/朱赤小窩紋
萌黄/朱赤

白地正絹織子

戸張（正絹錦地）総角段結房 羽二重裏付中割仕立

特等品		間 口 寸 法						
		1尺以内	1尺5寸以内	2尺以内	2尺5寸以内	3尺以内	3尺5寸以内	4尺以内
垂 寸 法	1尺5寸以内	20,000	26,000	28,000				
	2尺以内	23,000	28,000	31,000				
	2尺5寸以内	26,000	31,000	35,000	45,000			
	3尺以内		37,000	40,000	49,000	56,000	65,000	
	3尺5寸以内			49,000	56,000	65,000	70,000	
	4尺以内				66,000	72,000	76,000	84,000

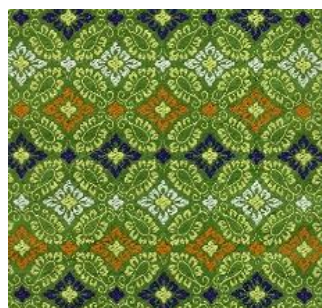
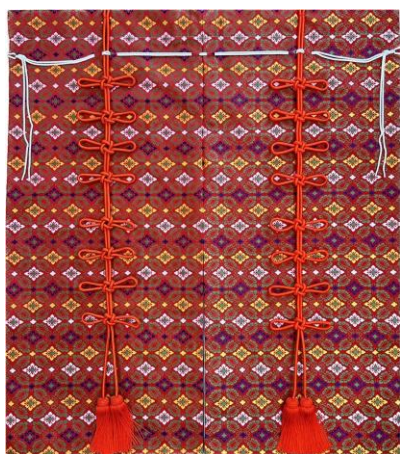
新大和錦
萌黄地新大和錦
赤地

戸張（化繊錦地）総角段結房 綿裏付中割仕立

一等品		間 口 寸 法						
		1尺以内	1尺5寸以内	2尺以内	2尺5寸以内	3尺以内	3尺5寸以内	4尺以内
垂 寸 法	1尺5寸以内	10,000	13,000	14,000				
	2尺以内	12,000	14,000	16,000				
	2尺5寸以内	13,000	16,000	18,000	23,000			
	3尺以内		19,000	20,000	25,000	28,000	33,000	
	3尺5寸以内			25,000	28,000	33,000	35,000	
	4尺以内				33,000	36,000	38,000	42,000

御簾 一等品

化繊錦縁地（新大和錦） ご指定寸法仕立



折釘

本金鍍金

400

縁地は上記よりお選び下さい。

奉納者名など天縁に刺繍でお入れできます。
文字原稿等ご用意してお問い合わせください。



一等品		間 口 寸 法							
		1尺5寸以内	2尺以内	3尺以内	4尺以内	5尺以内	6尺以内	7尺以内	8尺以内
垂 寸 法	1尺以内	15,600	21,800	28,000	35,800	42,100	49,900	56,100	62,400
	1尺5寸以内	18,700	24,900	32,700	39,000	46,800	53,000	59,200	67,000
	2尺以内	21,800	28,000	35,800	42,100	49,900	56,100	62,400	70,200
	2尺5寸以内	24,900	32,700	39,000	46,800	53,000	59,200	67,000	79,500
	3尺以内	28,000	35,800	42,100	49,900	56,100	62,400	70,200	88,900
	3尺5寸以内	32,700	39,000	46,800	53,000	59,200	67,000	79,500	92,000
	4尺以内	35,800	42,100	49,900	56,100	62,400	70,200	88,900	93,600
	4尺5寸以内	39,000	46,800	53,000	59,200	67,000	79,500	92,000	106,000
	5尺以内	42,100	49,900	56,100	62,400	70,200	88,900	93,600	117,000
	5尺5寸以内	46,800	53,000	59,200	67,000	79,500	92,000	106,000	124,800
	6尺以内	49,900	56,100	62,400	70,200	88,900	93,600	117,000	140,400
	6尺5寸以内	53,000	59,200	67,000	79,500	92,000	106,000	124,800	149,700
	7尺以内	56,100	62,400	70,200	88,900	93,600	117,000	140,400	168,400
	7尺5寸以内	59,200	67,000	79,500	92,000	106,000	124,800	149,700	177,800
	8尺以内	62,400	70,200	88,900	93,600	117,000	140,400	168,400	187,200

御簾 特等品

正絹錦縁地 ご指定寸法仕立



小葵



変り小葵

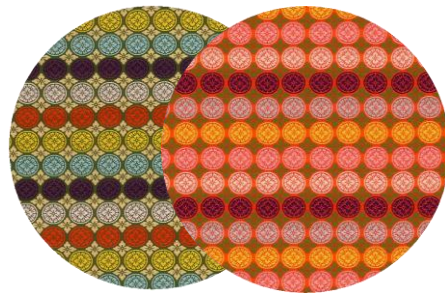

小窩紋

縁地は上記よりお選び下さい。



折釘

本金鍍金

400

奉納者名など天縁に刺繍でお入れできます。
文字原稿等ご用意してお問い合わせください。

特等品		間 口 寸 法							
		1尺5寸以内	2尺以内	3尺以内	4尺以内	5尺以内	6尺以内	7尺以内	8尺以内
垂寸法	1尺以内	21,800	24,900	32,700	42,100	51,400	60,800	70,200	79,500
	1尺5寸以内	24,900	28,000	37,400	46,800	56,100	65,500	74,800	84,200
	2尺以内	28,000	32,700	42,100	51,400	60,800	70,200	79,500	90,400
	2尺5寸以内	32,700	37,400	46,800	56,100	65,500	74,800	84,200	96,700
	3尺以内	37,400	42,100	51,400	60,800	70,200	79,500	90,400	104,500
	3尺5寸以内	42,100	46,800	56,100	65,500	74,800	84,200	96,700	113,800
	4尺以内	46,800	51,400	60,800	70,200	79,500	90,400	104,500	123,200
	4尺5寸以内	51,400	56,100	65,500	74,800	84,200	96,700	113,800	137,200
	5尺以内	56,100	60,800	70,200	79,500	90,400	104,500	123,200	152,800
	5尺5寸以内	60,800	65,500	74,800	84,200	96,700	113,800	137,200	163,800
	6尺以内	65,500	70,200	79,500	90,400	104,500	123,200	152,800	173,100
	6尺5寸以内	70,200	74,800	84,200	96,700	113,800	137,200	163,800	198,100
	7尺以内	74,800	79,500	90,400	104,500	123,200	152,800	173,100	221,500
	7尺5寸以内	79,500	84,200	96,700	113,800	137,200	163,800	198,100	234,000
	8尺以内	84,200	90,400	104,500	123,200	152,800	173,100	221,500	246,400

御簾 絹糸編特等品

正絹錦縁地手縫仕立、特等細割磨皮竹、ご指定寸法仕立

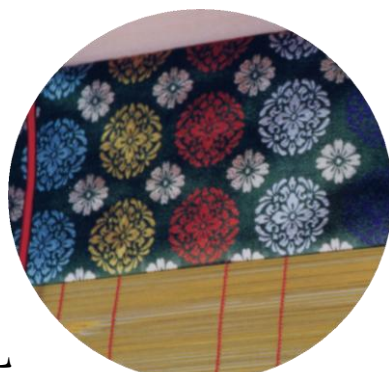

花の丸

縁地は上記よりお選び下さい。

正絹撚糸を使って竹を編むことで通常の唐糸に比べはるかに長持ちします。
御本殿内の御扉等にお勧めしたい特等品です。

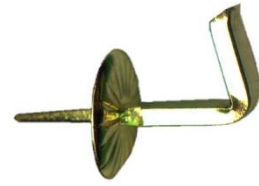

折釘

本金鍍金

400



奉納者名など天縁に刺繍でお入れできます。
文字原稿等ご用意してお問い合わせください。

絹糸編		間 口 寸 法							
		1尺5寸以内	2 尺以内	3 尺以内	4 尺以内	5 尺以内	6 尺以内	7 尺以内	8尺以内
垂 寸 法	1 尺以内	30,800	36,000	46,400	56,600	66,900	77,300	87,500	99,500
	1尺5寸以内	36,000	41,200	51,500	61,800	72,100	82,300	92,700	106,400
	2 尺以内	41,200	46,400	56,600	66,900	77,300	87,500	99,500	115,000
	2尺5寸以内	46,400	51,500	61,800	72,100	82,300	92,700	106,400	125,200
	3 尺以内	51,500	56,600	66,900	77,300	87,500	99,500	115,000	135,600
	3尺5寸以内	56,600	61,800	72,100	82,300	92,700	106,400	125,200	151,000
	4 尺以内	61,800	66,900	77,300	87,500	99,500	115,000	135,600	168,100
	4尺5寸以内	66,900	72,100	82,300	92,700	106,400	125,200	151,000	180,200
	5 尺以内	72,100	77,300	87,500	99,500	115,000	135,600	168,100	190,500
	5尺5寸以内	77,300	82,300	92,700	106,400	125,200	151,000	180,200	218,000
本		は全て税込価格です。伊 藤 商 会 0120-192-381							
	6 尺以内	82,300	87,500	99,500	115,000	135,600	168,100	190,500	243,700

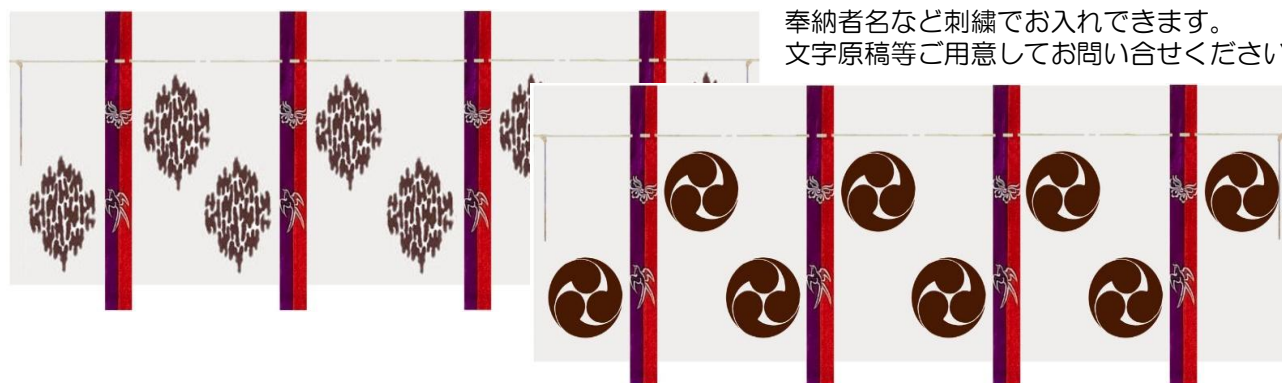

奉納者名など刺繍でお入れできます。
文字原稿等ご用意してお問い合わせください。

門帳 赤紫布筋両面打

生地	6尺	7尺	8尺	9尺	10尺	11尺	12尺
テトロン	30,000	34,000	39,000	42,000	53,000	57,000	61,000
テトロン緞子	37,000	41,000	47,000	52,000	65,000	70,000	74,000
正絹羽二重	72,000	79,000	91,000	100,000	125,000	134,000	143,000
正絹緞子	104,000	115,000	133,000	146,000	183,000	196,000	209,000

垂1尺5寸衿仕立、正面ご指定の神紋摺り。御神紋により割高になる事があります。



門帳 段ボカシ布筋両面打

生地	6尺	7尺	8尺	9尺	10尺	11尺	12尺
テトロン	43,000	47,000	54,000	60,000	75,000	80,000	86,000
テトロン緞子	50,000	55,000	63,000	69,000	87,000	93,000	99,000

垂1尺5寸衿仕立、正面ご指定の神紋摺り。御神紋により割高になる事があります。

既製品壁代



壁代

生地	単仕立
テトロン6尺角のみ	31,000

布筋は4本打または3本打の何れかになります。

令和8年2月より価格改正いたしました。

お仕立て壁代



壁代 赤紫布筋打 6尺角目安

生地	単仕立	裏付仕立
テトロン	33,000	41,000
テトロン緞子	40,000	48,000
正絹羽二重	76,000	91,000
正絹緞子	110,000	125,000

ご指定の寸法で御仕立いたします。

御神紋により割高になる事があります。



奉納者名など刺繍でお入れできます。
文字原稿等ご用意してお問い合わせください。

壁代 段ボカシ布筋打 6尺角目安

生地	単仕立	裏付仕立
テトロン	46,000	54,000
テトロン緞子	53,000	61,000

ご指定の寸法で御仕立いたします。

御神紋により割高になる事があります。

布筋は紫・萌黄からお選びいただけます

無地壁代 6尺角目安

内陣用本麻	36,000
-------	---------------

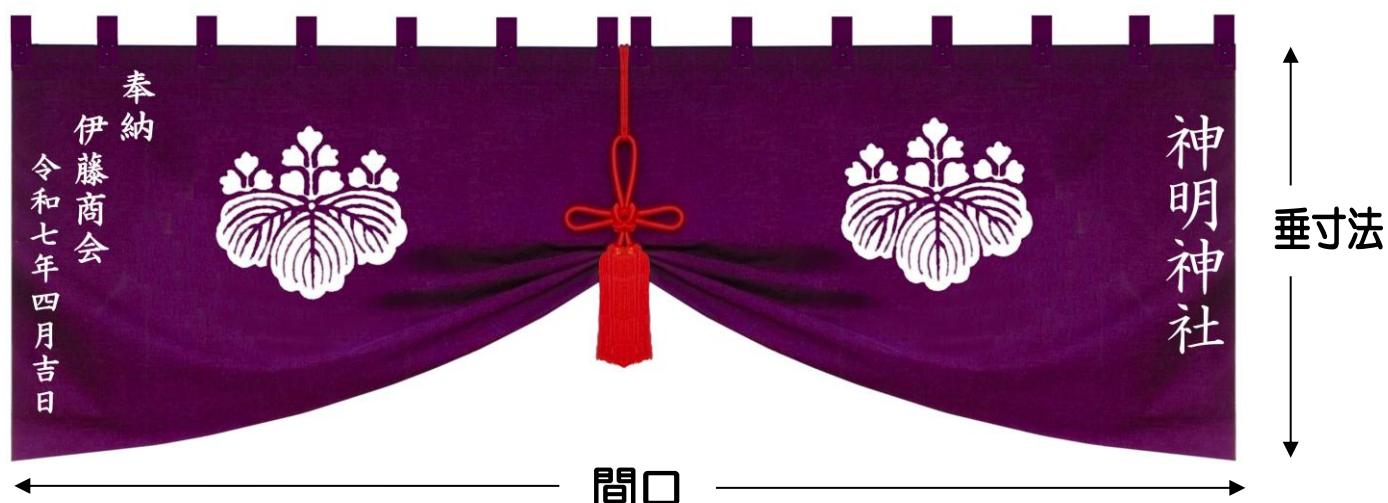

大幕 御神紋や文字を入れられる別染品です。

垂寸法	生地の種類、特徴		1間当りの 価格	神紋／1紋 加算代金	文字／1字 加算代金
45cm 中巾	天竺	薄手平織り綿、色褪せ早いです	12,000	10,000	1,000
	綾木綿	厚地綾織り綿、色褪せ早いです	14,000	10,000	1,000
	シルック縮緬	色落ちし難い化繊物です	22,000	18,000	1,100
	正絹羽二重	光沢のある丈夫な正絹です	34,000	18,000	1,100
	正絹縮緬	縮みのある正絹の最高級品です	40,000	18,000	1,100
70cm 大巾	天竺	薄手平織り綿、色褪せ早いです	14,000	11,000	1,000
	綾木綿	厚地綾織り綿、色褪せ早いです	16,000	11,000	1,000
	シルック縮緬	色落ちし難い化繊物です	24,000	19,000	1,100
	正絹羽二重	光沢のある丈夫な正絹です	36,000	19,000	1,100
	正絹縮緬	縮みのある正絹の最高級品です	43,000	19,000	1,100
90cm ヤール巾	天竺	薄手平織り綿、色褪せ早いです	16,000	12,000	1,000
	綾木綿	厚地綾織り綿、色褪せ早いです	18,000	13,000	1,000
	シルック縮緬	色落ちし難い化繊物です	30,000	23,000	1,100
	正絹羽二重	光沢のある丈夫な正絹です	42,000	26,000	1,200
	正絹縮緬	縮みのある正絹の最高級品です	53,000	26,000	1,200
140cm 大巾二巾	天竺	薄手平織り綿、色褪せ早いです	26,000	18,000	1,100
	綾木綿	厚地綾織り綿、色褪せ早いです	27,000	20,000	1,100
	シルック縮緬	色落ちし難い化繊物です	43,000	28,000	1,200
	正絹羽二重	光沢のある丈夫な正絹です	68,000	32,000	1,200
	正絹縮緬	縮みのある正絹の最高級品です	80,000	32,000	1,200
170cm ヤール二巾	天竺	薄手平織り綿、色褪せ早いです	29,000	23,000	1,200
	綾木綿	厚地綾織り綿、色褪せ早いです	31,000	23,000	1,200
	シルック縮緬	色落ちし難い化繊物です	46,000	32,000	1,200
	正絹羽二重	光沢のある丈夫な正絹です	82,000	34,000	1,300
	正絹縮緬	縮みのある正絹の最高級品です	88,000	34,000	1,500

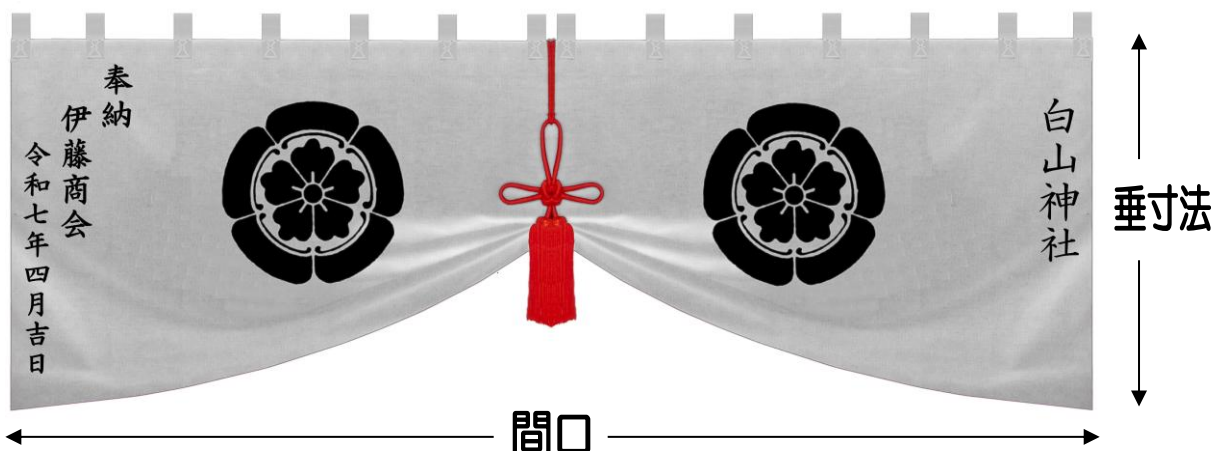

大幕 御神紋や文字を入れられる別染品です。

垂寸法	生地の種類、特徴		1間当りの 価格
45cm 中巾	天竺	薄手の平織り綿、色褪せ早いです	6,000
	綾木綿	厚地の綾織り綿、色褪せ早いです	8,000
	シルック縮緬	色落ちし難い化繊物です	22,000
	本麻	天然繊維で最も丈夫な生地です	29,000
70cm 大巾	天竺	薄手の平織り綿、色褪せ早いです	7,000
	綾木綿	厚地の綾織り綿、色褪せ早いです	9,000
	シルック縮緬	色落ちし難い化繊物です	24,000
	本麻	天然繊維で最も丈夫な生地です	31,000
90cm ヤール巾	天竺	薄手の平織り綿、色褪せ早いです	9,000
	綾木綿	厚地の綾織り綿、色褪せ早いです	10,000
	シルック縮緬	色落ちし難い化繊物です	30,000
	本麻	天然繊維で最も丈夫な生地です	34,000
140cm 大巾二巾	天竺	薄手の平織り綿、色褪せ早いです	14,000
	綾木綿	厚地の綾織り綿、色褪せ早いです	16,000
	シルック縮緬	色落ちし難い化繊物です	43,000
	本麻	天然繊維で最も丈夫な生地です	57,000
170cm ヤール二巾	天竺	薄手の平織り綿、色褪せ早いです	16,000
	綾木綿	厚地の綾織り綿、色褪せ早いです	18,000
	シルック縮緬	色落ちし難い化繊物です	46,000
	本麻	天然繊維で最も丈夫な生地です	63,000

神紋／1紋 加算代金	文字／1字 加算代金
13,000	800
15,000	900
18,000	1,100
18,000	1,400
14,000	800
16,000	900
20,000	1,100
20,000	1,400
16,000	900
18,000	1,000
23,000	1,100
23,000	1,500
23,000	1,000
25,000	1,000
28,000	1,200
30,000	1,600
29,000	1,200
31,000	1,300
32,000	1,200
33,000	1,800



大幕用大型折釘

高4cm
6,600

真鍮削出し本金鍍金

房寸法	価格
2寸5分	750
3寸	800
4寸	1,200
5寸	1,800
6寸	2,300
7寸	3,200
8寸	5,800
1尺	8,200

力縄

種類	金額
紫白	250円/1m
紅白	250円/1m
人絹三色	300円/1m



紅白鯨幕
垂6尺、力縄付

生地	巾1間当り
天竺木綿	5,200
テトロン	5,200

※2間以内2割増し

奉納者名2行程度まで約10,000円で見られます。



黒白鯨幕
垂6尺、力縄付

生地	巾1間当り
天竺木綿	6,800
テトロン	6,800

※2間以内2割増し

奉納者名2行程度まで約10,000円で見られます。



浅黄白鯨幕
垂6尺、力縄付

生地	巾1間当り
天竺木綿	6,800
テトロン	6,800

※2間以内2割増し

奉納者名2行程度まで約10,000円で見られます。

※テトロンは水色になります。



紅白化繊巻



麻色化繊巻



紅白布巻



本麻巻

化繊鈴緒（白木杵/本体網なし）

全長	直径	紅白化繊巻	麻色化繊巻
4尺	1寸6分	42,000	42,000
5尺	1寸6分	45,000	45,000
6尺	1寸8分	51,000	51,000
7尺	1寸8分	55,000	55,000
8尺	2寸	65,000	65,000
9尺	2寸	69,000	69,000
10尺	2寸	73,000	73,000
奉納者文字彫入		1文字500円	

鈴緒（桐杵/本体網掛け）

全長	直径	紅白布巻	本麻巻
4尺	1寸6分	26,000	67,000
5尺	1寸6分	32,000	82,000
6尺	1寸8分	39,000	99,000
7尺	1寸8分	47,000	111,000
8尺	2寸	58,000	141,000
9尺	2寸	64,000	156,000
10尺	2寸	72,000	176,000
奉納者文字彫入		1文字500円	

本麻巻は房網掛けです。



布鈴緒

長さ	防災加工
4尺	5,400
5尺	7,600
6尺	10,400
7尺	10,800
8尺	11,400
9尺	12,000
10尺	12,800



真鍮地



環付き焼付加工品

本坪鈴

直径	真鍮地	環付き 焼付加工品
5寸	43,000	56,000
6寸	61,000	74,000
7寸	93,000	107,000
8寸	121,000	139,000
9寸	168,000	188,000
1尺	216,000	240,000

変色防止に焼付加工品おすすめします。
奉納者名など手彫りでお入れすることもできます。
文字原稿等ご用意してお問い合わせください。



真鍮地



本金鍍金

擬宝珠

直径	真鍮地	本金鍍金
2寸	9,600	12,800
2寸2分	12,200	16,000
2寸5分	14,300	18,000
3寸	19,000	24,000
3寸5分	27,000	33,000
4寸	33,000	40,000
4寸5分	46,000	56,000
5寸	57,000	70,000
5寸5分	69,000	85,000
6寸	96,000	114,000

変色防止に焼付加工見積りします。



黒塗芳名板 1段

札30枚	49,000	木札：35.5cm×6cm 30枚付き
------	--------	---------------------

枠寸法：巾187cm×高42cm×厚3cm



黒塗芳名板 3段

札210枚	183,000	木札：26.2cm×2.2cm 210枚付き
-------	---------	------------------------

枠寸法：巾180cm×高90cm×厚4cm



左三つ巴紋

直径	本金鍍金
1寸5分	2,400
2寸	3,300
2寸5分	4,200
3寸	4,800
3寸5分	5,700
4寸	6,900
5寸	11,700
6寸	14,800
8寸	35,000

御神紋手打ち品承ります。

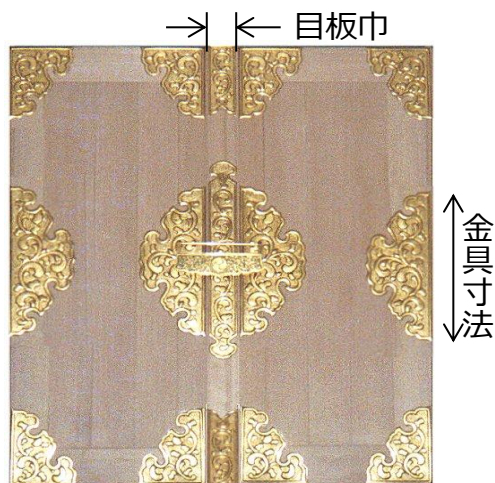

御扉金具 唐草柄本金鍍金仕上 15枚本八双打

金具寸法	適合御扉サイズ	目板巾	適合舟錠	1面価格
6寸	戸巾1尺4寸×戸丈2尺	1寸5分	5寸	103,000
7寸	戸巾1尺6寸×戸丈2尺3寸	1寸6分	5寸	124,000
9寸	戸巾2尺1寸×戸丈3尺	2寸	6寸	174,000
1尺4寸	戸巾2尺8寸×戸丈4尺	2寸5分	7寸	300,000
1尺8寸	戸巾4尺×戸丈5尺5寸	3寸5分	9寸	530,000
2尺	戸巾4尺2寸×戸丈6尺	4寸	1尺	880,000



海老錠

最大巾	真鍮磨き	本金鍍金
3寸	11,000	12,700
3寸5分	12,800	14,800
4寸	14,500	17,000
5寸	15,800	19,300
6寸	18,900	23,200
7寸	69,000	74,000
8寸	75,000	82,000



舟錠

最大巾	本金鍍金
5寸	96,000
6寸	112,000
7寸	131,000
8寸	150,000
9寸	170,000
1尺	186,000



古代型舟錠(神紋入)

最大巾	本金鍍金
5寸	106,000
6寸	122,000
7寸	141,000
8寸	165,000
9寸	188,000
1尺	199,000



六葉金具 本金鍍金

口径	真鍮地	銅地
2寸	4,100	5,400
2寸5分	5,400	6,200
3寸	6,200	6,800
3寸5分	7,100	7,700
4寸	7,800	8,400
4寸5分	8,400	9,200
5寸	9,000	12,000



唄金具 本金鍍金

口径	銅地
2寸	3,000
2寸5分	3,900
3寸	5,300
3寸5分	6,800
4寸	8,400
4寸5分	11,000
5寸	14,000



三重唄金具 本金鍍金

口径	銅地
2寸	2,000
2寸5分	3,200
3寸	4,600
3寸5分	5,800

胡床

弊社の胡床は腰掛に相応しい檜材・榿材を使用しております。

●普通品：巾37cm×高44cm×奥行29cm

●大型品：巾43cm×高44cm×奥行35cm



白帆布

白木	黒塗
6,500	9,000



紫テトレクス

白木	黒塗
7,000	9,500



テترون綴子

白木	黒塗
7,500	10,000

大型白木	大型黒塗
8,000	10,500

榿材は2,000円増にて承ります。

大型白木	大型黒塗
8,500	11,000

榿材は2,000円増にて承ります。

大型白木	大型黒塗
9,000	11,500

榿材は2,000円増にて承ります。



正絹変り小葵 (朱赤)

白木	黒塗
11,000	13,500

大型白木	大型黒塗
13,000	15,500

榿材は2,000円増にて承ります。



正絹変り小葵 (萌黄)

白木	黒塗
11,000	13,500

大型白木	大型黒塗
13,000	15,500

榿材は2,000円増にて承ります。

足の部分に奉納者名などを記入することもできます。

文字原稿等ご用意してお問い合わせください。



足の部分に奉納者名などを記入することもできます。

文字原稿等ご用意してお問い合わせください。

連脚胡床

帆布種類	三人掛		四人掛			
	4尺5寸		6尺		7尺	
	白木桎材	黒塗桎材	白木桎材	黒塗桎材	白木桎材	黒塗桎材
白帆布	49,000	57,000	56,000	66,000	61,000	71,000
紫デトレクス	52,000	60,000	60,000	70,000	65,000	75,000
新大和錦	55,000	63,000	64,000	74,000	69,000	79,000



3人用椅子

巾137cm×座高42cm×奥行42cm

価格 68,000



背付き3人用椅子

巾137cm×総高70cm（座高37cm）×奥行51cm

価格 88,000



2人用椅子

巾100cm×座高42cm×奥行38cm

価格 39,000



背付き2人用椅子

巾100cm×総高70cm（座高37cm）×奥行51cm

価格 50,000



朱塗鉾子

1組	木製	樹脂製
3合入	117,000	43,500



錫鉾子 (駒型)

3号 (1.8合入)	4号 (2.5合入)	5号 (3合入)
84,000	98,000	112,000



長柄鉾子

3寸5分 (3合入)	4寸 (5合入)	4寸5分 (8合入)
135,000	146,000	198,000



鉾子飾り

飾り	並	鶴亀付特上
雄蝶雌蝶	2,500	8,100



朱三宝 木製

天板寸法	並塗	上塗
6寸	13,400	23,000
7寸	14,700	31,000
8寸	16,500	38,000
9寸	20,000	46,000
1尺	23,300	57,000



三ツ重盃

サイズ	木盃
3.6号	15,000